



INFORME ANUAL DE TRANSPARÈNCIA

Corresponent a l'exercici 2013

ÍNDEX

A.	INFORMACIÓ INSTITUCIONAL, ORGANITZATIVA I DE PLANIFICACIÓ	
i.	Activitats que desenvolupa l'Entitat	3
ii.	Principal normativa que aplica a l'Entitat	4
iii.	Organigrama de l'Entitat	5
B.	INFORMACIÓ ECONÒMICA, PRESSUPOSTÀRIA I ESTADÍSTICA	
i.	Contractes celebrats amb l'Administració Pública	7
ii.	Convenis subscrits amb l'Administració Pública	8
iii.	Subvencions i ajudes concedides per l'Administració Pública	9
iv.	Pressupost de l'Entitat	11
v.	Comptes anuals i informe d'auditoria	12
vi.	Retribucions percebudes per alts càrrecs i màxims responsables	13

A. INFORMACIÓ INSTITUCIONAL, ORGANITZATIVA I DE PLANIFICACIÓ

i. Activitats que desenvolupa l'Entitat

La Fundació del Maresme és una entitat d'iniciativa social sense afany de lucre que promou i impulsa la integració social i la millora de la qualitat de vida de les persones amb discapacitat intel·lectual de la comarca del Maresme i de les seves famílies.

Les seves activitats, d'acord amb els Estatuts vigents, són les següents:

- 1.- La defensa dels drets i la dignitat de les persones amb discapacitat intel·lectual. Vetllar per la seva atenció integral i el seu benestar amb acompanyament permanent al llarg de la seva vida.
- 2.- Crear i gestionar tota mena de recursos, tallers i centres assistencials que garanteixin la socialització de les persones ateses, oferint-los serveis educatius, socials, culturals, esportius, lúdics, laborals i residencials.
- 3.- La promoció i foment de treball perquè les persones assistides puguin integrar-se a la societat i desenvolupar al màxim les seves capacitats. Afavorir l'intercanvi de coneixements per millorar les activitats o programes d'intervenció o de suport.
- 4.- Col·laborar amb entitats d'iniciativa social i mantenir les relacions necessàries amb els organismes nacionals o estrangers que tinguin una finalitat anàloga. Treballar el tema de la cooperació i solidaritat internacional amb l'objectiu d'ajudar a millorar la qualitat de vida de les persones amb discapacitats d'altres països.
- 5.- Sensibilitzar i desvetllar la consciència pública i el suport oficial i privat per tal d'assolir els objectius fundacionals i la seva viabilitat econòmica.
- 6.- Vetllar per reconeixement professional dels treballadors de l'àmbit social. Organitzar jornades, conferències, sessions de treballs i cursos de divulgació. Investigar, editar i divulgar projectes, estudis i metodologies. Fer de la innovació un instrument de millora de l'acció social.

ii. Principal normativa que aplica l'Entitat

A continuació detallem la principal normativa específica que és d'aplicació a la Fundació del Maresme:

Normativa específica com a prestadora de serveis de la Cartera de Serveis Socials:

- Decret 142/2010, d' 11 octubre, pel qual s'aprova la Cartera de Serveis Socials 2010-2011
- Llei 12/2007 de 11 d'octubre, de Serveis Socials
- Decret 176/2000, de 15 de maig, de modificació del Decret 284/1996
- Decret 284/1996, de 23 de juliol, de regulació del sistema català de serveis socials

Normativa específica com a Fundació:

- Llei 49/2014, del 27 de gener, de mesures fiscals, administratives, financeres i del sector públic
- Llei 49/2002, de 23 de desembre, de règim fiscal de les entitats sense ànim de lucre i dels incentius fiscals al mecenatge.
- Llei 7/2012, de 15 de juny, de modificació del llibre tercer del Codi Civil de Catalunya, relatiu a les persones jurídiques.
- Llei 16/2008, de 23 de desembre, de mesures fiscals i financeres.
- Llei 4/2008, de 24 d'abril del Llibre Tercer del Codi Civil de Catalunya, relatiu a les persones jurídiques.
- Decret 125/2010 de 14 de setembre de modificació del Pla de Comptabilitat de les fundacions i les associacions subjectes a la legislació de la Generalitat de Catalunya.
- Decret 259/2008, de 23 de desembre, pel qual s'aprova el Pla de comptabilitat de les fundacions i les associacions subjectes a la legislació de la Generalitat de Catalunya.

A més a més de la normativa específica detallada, li és d'aplicació tota la normativa general estatal, autonòmica i local com a entitat jurídica.

iii. Organigrama de l'Entitat

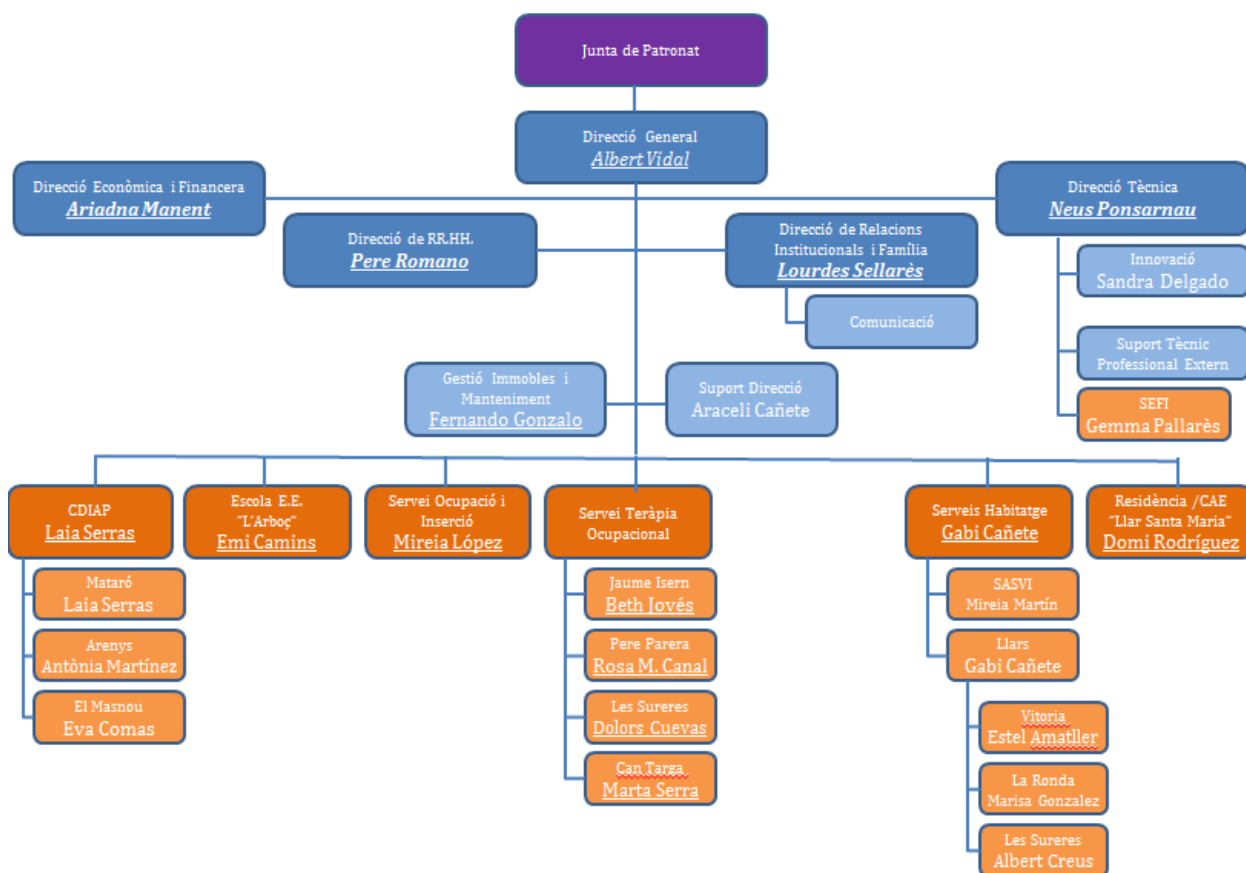

Composició de la Junta del Patronat

El Patronat és l'òrgan de govern de la Fundació, a la qual administra i representa, d'acord amb la Llei i els Estatuts, i assumeix totes les facultats i funcions necessàries per a la consecució dels fins fundacionals.

D'acord amb l'article 16 dels estatuts, té caràcter col·legiat, està integrat per a persones físiques o jurídiques i constituït per un mínim de 7 i un màxim de 14 membres o patrons.

Formen part del Patronat:

- Quatre membres (a títol personal) designats per l'Associació de Pares de Disminuïts Psíquics del Maresme.
- Un membre en representació de l'Ajuntament de Mataró.
- Un membre en representació del Consell Comarcal del Maresme.
- Un membre (a títol personal) designat per l'Associació de Mares i Pares de l'Escola de Les Aigües, Centre Públic d'Educació Especial (Mataró).
- La resta fins als 14 membres, màxim establert, seran elegits pels patrons de la Fundació.

Actualment, les persones representants són:

CÀRREC	PERSONA FÍSICA	EN REPRESENTACIÓ DE
President	Sr. Josep Morgades Pla	Associació Pares Disminuïts Psíquics del Maresme
Vicepresidenta	Sra. Àngels Armengol Grau	Persona física
Secretari	Sr. Jaume Calsapeu Cantó	Persona física
Tresorer	Sr. Carlos Sancho Madruga	Persona física
Vocal	Sra. Josefa Rosich i Rovira	APA Escola Educació Especial Les Aigües
Vocal	Sr. Joaquim Fernández Oller	Ajuntament de Mataró
Vocal	Sr. Carles Bosch Lorenzo	Consell Comarcal
Vocal	Teresita Parera Fontcuberta	Persona física
Vocal	Maria Cristina Samsó Jubany	Associació Pares Disminuïts Psíquics del Maresme
Vocal	Francesco Suades Faceiras	Associació Pares Disminuïts Psíquics del Maresme
Vocal	Josep Sánchez Vico	Associació Pares Disminuïts Psíquics del Maresme

B. INFORMACIÓ ECONÒMICA, PRESSUPOSTÀRIA I ESTADÍSTICA

i. Contractes celebrats amb l'Administració Pública

OBJECTE CONTRACTE	DURADA	IMPORT LICITACIÓ	PROCEDIMENT	NÚMERO LICITADORS
Servei d'atenció precoç de la comarca del Maresme excepte municipis de Montgat, Tiana i Tordera.	01/01/2013 - 31/12/2013	1.842.322,68 €	Negociat sense publicitat	1
Gestió de 20 places de residència per a persones adultes amb discapacitat intel·lectual, amb necessitat de suport extens amb trastorns de conducta, generalitzat i generalitzat amb problemes de salut en la llar "Santa Maria Assumpta" de Mataró	01/01/2013 - 31/12/2013	690.562,94 €	Negociat sense publicitat	1
Concert educatiu dels centres privats d'educació especial	curs 2013-14	913.547,75 €		
Servei per afavorir la integració dels infants amb necessitats educatives especials a les escoles bressol municipals	curs 2013-14 i 2014-15	14.112,00 €	Negociat sense publicitat	3
Servei de psicologia i logopèdia de Canet de Mar	01/11/2013 - 30/06/2014 01/09/2014 - 30/06/2015	61.472,63 €	Obert	??

ii. Convenis subscrits amb l'Administració Pública

ORGANISME	CONVENI	DURADA	IMPORT
Consell Comarcal del Maresme	Prestació del servei de transport escolar no obligatori dels usuaris del centre ocupacional Pere Parera	curs 2012-13	14.386,56 €

iii. Subvencions i ajudes rebudes per l'Administració Pública

ORGANISME	OBJECTE	PERIODE	IMPORT
Departament de Benestar Social i Família	Servei de centre de d'atenció especialitzada per a persones amb discapacitat intel.lectual	01/01/2013 - 31/12/2013	45.135,60 €
Departament de Benestar Social i Família	Serveis d'acolliment residencial per a persones amb discapacitat intel.lectual	01/01/2013 - 31/12/2013	780.732,62 €
Departament de Benestar Social i Família	Serveis de centres de dia ocupacionals per a persones amb discapacitat intel.lectual	01/01/2013 - 31/12/2013	1.887.557,86 €
Departament de Benestar Social i Família	Programa de suport a l'autonomia a la pròpia llar	01/01/2013 - 31/12/2013	180.000,00 €
Departament d'Ensenyament	Monitors esbarjo , menjador Educació Especial	01/01/2013 - 31/12/2013	106.742,58 €
Departament d'Ensenyament	Despeses Funcionament Educació Especial	01/01/2013 - 31/12/2013	85.408,33 €
Direcció General d'Economia Social i Cooperativa i Treball Autònom	Programa d'orientació i acompanyament a la inserció de les persones amb discapacitat i/o malaltia mental de la xarxa d'orientació per a l'Ocupació 2012-13	2012-13	25.846,82 €
Direcció General d'Economia Social i Cooperativa i Treball Autònom	Programa de Treball amb Suport de les persones amb discapacitades i/o malaltia mental en el mercat de treball ordinari	2012-13	2.579,54 €
Direcció General d'Economia Social i Cooperativa i Treball Autònom	Programa de Treball amb Suport de les persones amb discapacitades i/o malaltia mental en el mercat de treball ordinari	01/04/2013 - 31/03/2014	11.388,51 €
Direcció General d'Atenció a la Família i Comunitat Educativa	Ajuts per a l'alumnat amb necessitat específica de suport educatiu	curs 2012-13	8.740,00 €
ORGANISME	OBJECTE	PERIODE	IMPORT
Ajuntament Alella	Ajut pel servei de transport adaptat dels usuaris del centre ocupacional de Can Targa	01/01/2013 - 31/12/2013	900,00 €
Ajuntament Cabrera de Mar	Ajut pel compliment de les finalitats fundacionals	01/01/2013 - 31/12/2013	1.200,00 €
Ajuntament Caldes d'Estrac	Ajut pel compliment de les finalitats fundacionals	01/01/2013 - 31/12/2013	800,00 €

Ajuntament Calella	Ajut pel compliment de les finalitats fundacionals	01/01/2013 - 31/12/2013	1.200,00 €
Ajuntament Canet de Mar	Ajut pel compliment de les finalitats fundacionals	01/01/2013 - 31/12/2013	2.339,84 €
Ajuntament Dosrius	Ajut pel compliment de les finalitats fundacionals	01/01/2013 - 31/12/2013	250,00 €
Ajuntament El Masnou	Ajut pel compliment de les finalitats fundacionals	01/01/2013 - 31/12/2013	3.000,00 €
Ajuntament Malgrat de Mar	Ajut pel servei de transport adaptat pels usuaris d'atenció diurna del Maresme	01/01/2013 - 31/12/2013	1.500,00 €
Ajuntament Mataró	Ajut pel compliment de les finalitats fundacionals	01/01/2013 - 31/12/2013	80.203,41 €
Ajuntament Òrrius	Ajut pel compliment de les finalitats fundacionals	01/01/2013 - 31/12/2013	200,00 €
Ajuntament Pineda de Mar	Ajut pel compliment de les finalitats fundacionals	01/01/2013 - 31/12/2013	137,32 €
Ajuntament Premià de Dalt	Ajut pel compliment de les finalitats fundacionals	01/01/2013 - 31/12/2013	2.250,00 €
Ajuntament St. Andreu de Llavaneres	Activitats formatives i de suport a persones amb discapacitat intel.lectual	01/01/2013 - 31/12/2013	6.000,00 €
Ajuntament St. Cebrià de Vallalta	Ajut pel compliment de les finalitats fundacionals	01/01/2013 - 31/12/2013	150,00 €
Ajuntament St. Pol de Mar	Ajut pel compliment de les finalitats fundacionals	01/01/2013 - 31/12/2013	1.000,00 €
Ajuntament Vilassar de Dalt	Ajut pel compliment de les finalitats fundacionals	01/01/2013 - 31/12/2013	3.000,00 €
Ajuntament Vilassar de Mar	Ajut pel compliment de les finalitats fundacionals	01/01/2013 - 31/12/2013	9.000,00 €
Seguretat Social - Fundació Tripartita	Formació	01/01/2013 - 31/12/2013	15.859,54 €

(Continua)

ORGANISME	OBJECTE	PERIODE	IMPORT
Ajuntament Alella	Ajut pel servei de transport adaptat dels usuaris del centre ocupacional de Can Targa	01/01/2013 - 31/12/2013	900,00 €
Ajuntament Cabrera de Mar	Ajut pel compliment de les finalitats fundacionals	01/01/2013 - 31/12/2013	1.200,00 €
Ajuntament Caldes d'Estrac	Ajut pel compliment de les finalitats fundacionals	01/01/2013 - 31/12/2013	800,00 €
Ajuntament Calella	Ajut pel compliment de les finalitats fundacionals	01/01/2013 - 31/12/2013	1.200,00 €
Ajuntament Canet de Mar	Ajut pel compliment de les finalitats fundacionals	01/01/2013 - 31/12/2013	2.339,84 €
Ajuntament Dosrius	Ajut pel compliment de les finalitats fundacionals	01/01/2013 - 31/12/2013	250,00 €
Ajuntament El Masnou	Ajut pel compliment de les finalitats fundacionals	01/01/2013 - 31/12/2013	3.000,00 €
Ajuntament Malgrat de Mar	Ajut pel servei de transport adaptat pels usuaris d'atenció diurna del Maresme	01/01/2013 - 31/12/2013	1.500,00 €
Ajuntament Mataró	Ajut pel compliment de les finalitats fundacionals	01/01/2013 - 31/12/2013	80.203,41 €
Ajuntament Òrrius	Ajut pel compliment de les finalitats fundacionals	01/01/2013 - 31/12/2013	200,00 €
Ajuntament Pineda de Mar	Ajut pel compliment de les finalitats fundacionals	01/01/2013 - 31/12/2013	137,32 €
Ajuntament Premià de Dalt	Ajut pel compliment de les finalitats fundacionals	01/01/2013 - 31/12/2013	2.250,00 €
Ajuntament St. Andreu de Llavaneres	Activitats formatives i de suport a persones amb discapacitat intel.lectual	01/01/2013 - 31/12/2013	6.000,00 €
Ajuntament St. Cebrià de Vallalta	Ajut pel compliment de les finalitats fundacionals	01/01/2013 - 31/12/2013	150,00 €
Ajuntament St. Pol de Mar	Ajut pel compliment de les finalitats fundacionals	01/01/2013 - 31/12/2013	1.000,00 €
Ajuntament Vilassar de Dalt	Ajut pel compliment de les finalitats fundacionals	01/01/2013 - 31/12/2013	3.000,00 €
Ajuntament Vilassar de Mar	Ajut pel compliment de les finalitats fundacionals	01/01/2013 - 31/12/2013	9.000,00 €
Seguretat Social - Fundació Tripartita	Formació	01/01/2013 - 31/12/2013	15.859,54 €
CONSELL COMARCAL DEL MARESME	Ajuts individuals de menjador obligatoris	curs 2012-13	52.672,20 €
Agència de l'Habitatge de Catalunya	Programa d'habitatges d'inserció i allotjaments d'acollida	01/01/2013 - 31/12/2013	12.000,00 €
Diputació de Barcelona	Club de Feina: un mitja per la integració socio-laboral per persones amb discapacitat intel.lectual	01/01/2013 - 31/12/2013	1.107,82 €

iv. Pressupost de l'Entitat:

Presentem a continuació el **Pressupost** de l'exercici 2014 aprovat per la Junta del Patronat:

	PRESSUPOST 2014
1. Import net de la xifra de negoci	1.679.635,20
4. Aprovisionaments	-431.952,96
5. Altres ingressos d'explotació	6.123.110,26
6. Despeses de Personal	-6.169.216,45
7. Altres despeses d'explotació	-612.329,04
8. Amortització de l'Immobilitzat	-349.752,00
9. Imputació de subvencions d'immob.	159.243,92
RESULTAT D'EXPLOTACIÓ	398.738,93
14. Ingressos financers	11.253,48
15. Despeses financeres	-78.299,16
RESULTAT FINANCER	-67.045,68
RESULTAT DE L'EXERCICI	331.693,25

v. Comptes Anuals i Informe d'auditoria

Es pot accedir als comptes anuals de la Fundació el Maresme corresponents a l'exercici 2013 a través del següent [LINK](#). S'adjunta l'informe d'auditoria:



1/1

**A la Junta de Patrons de la
FUNDACIÓ PRIVADA DEL MARESME PRO-PERSONES AMB
DISMINUCIÓ PSÍQUICA**

1. Hem auditat els comptes anuals de la FUNDACIÓ PRIVADA DEL MARESME PRO-PERSONES AMB DISMINUCIÓ PSÍQUICA, que comprenen el balanç a 31 de desembre de 2013, el compte de pèrdues i guanys, l'estat de canvis en el patrimoni net, l'estat de fluxos d'efectiu i la memòria corresponents a l'exercici anual finalitzat en aquesta data. El Patronat és responsable de la formulació dels comptes anuals de l'entitat, d'acord amb el marc normatiu d'informació financera aplicable a l'entitat (que s'identifica en la Nota 2 de la memòria adjunta) i en particular, amb els principis i criteris comptables que hi conté. La nostra responsabilitat és expressar una opinió sobre els esmentats comptes anuals en el seu conjunt, basada en el treball realitzat d'acord amb la normativa d'auditoria de comptes vigent a Espanya, que requereix l'examen, mitjançant la realització de proves selectives, de l'evidència justificativa dels comptes anuals i l'avaluació de si la seva presentació, els principis i criteris comptables utilitzats i les estimacions realitzades, estan d'acord amb el marc normatiu d'informació financera que resulta d'aplicació.

2. Segons la nostra opinió, els comptes anuals de l'exercici 2013 adjunts expressen, en tots els aspectes significatius, la imatge fidel del patrimoni i de la situació financera de FUNDACIÓ PRIVADA DEL MARESME PRO-PERSONES AMB DISMINUCIÓ PSÍQUICA a 31 de desembre de 2013, així com dels resultats de les seves operacions i dels seus fluxos d'efectiu corresponents a l'exercici anual finalitzat en aquesta data, de conformitat amb el marc normatiu d'informació financera que resulta d'aplicació i, en particular, amb els principis i criteris comptables en ell continguts.

EUROAUDIT AUDITORES, S.A.P.
Firmat: Antoni Font Piera
Núm. R.O.A.C. – S0741



COL·LEGI
DE CENSORS JURATS
DE COMPTES
DE CATALUNYA

Membre autoritzat

EUROAUDIT
AUDITORES, S.A.P.

Any 2014 Núm. 2014-06601
CÒPIA ORIGINAL

Informe subscrit en la forma establerta
al article 64 del text refundit de la
Llei d'Estalvi de comptes, aprovat per
Reial Decret Legislatiu 1/2011, d'11 de juliol.



Membre independent de l'IFA Internacional
con afiliats en diversos països de Europa,
Nòrd Amèrica, Llatino Amèrica, Àfrica i Àsia



vi. Retribucions percebudes per alts càrrecs i màxims responsables

D'acord amb els estatuts i la legislació vigent, els màxims responsables de l'entitat són els patrons que formen part de la Junta del Patronat. Aquests no perceben cap tipus de retribució ni dinerària ni en espècie per l'exercici del càrrec, d'acord amb la legislació de fundacions.

La retribució del Director General de la Fundació és de 60.000 euros bruts anuals.

El salari mínim de la Fundació del Maresme és de 9.794,22 euros bruts anuals.

El rati entre el salari màxim i mínim de la institució és de 6,12 vegades.